

2026

Kevät

Orava-kirjat | KEVÄTKATALOGI 2026

Yhteystiedot

www.oravakirjat.fi
@oravakirjat
Orava-kirjat
siltalan.kirjat

Orava-kirjat
Suvilahdenkatu 7
00500 Helsinki

Kevätkatalogi 2026
KANNESSA NINKA REITTU
KUVA NINKA REITTU

KUSTANTAJA
Minna Castrén
+358 50 5286718
minna.castren@oravakirjat.fi

MYYNTIPÄÄLLIKKÖ
Inger Ruotanen
+358 45 657 6494
inger@siltalapublishing.fi

TIEDOTUSPÄÄLLIKKÖ
Silja Massa
+358 40 708 1323
silja.massa@teos.fi

TOIMITUSPÄÄLLIKKÖ
Johanna Haakana
+358 40 845 8183
johanna@siltalapublishing.fi

64 NINKA REITTU
Silloin kerran, Morrison

66 LOTTA SONNINEN & MATTI PIKKUJÄMSÄ
Terholla on hoppu!

67 JARI MÄKIPÄÄ
Yötärinöitä eli naurattavan karmivia kertomuksia

68 LOUISE FITZGERALD & KATE HINDLEY
Nopein iltasatu ikinä!

69 ANDRUS KIVIRÄHK
Oskarin ihmepuhelin

70 KIM FUPZ AAKESON
Noita tuli taloon!

71 KARL NEWSON & KATE HINDLEY
Samanlaisia ja erilaisia

72 SAM LLOYD
Eläinkaverit Sairaalassa

72 SAM LLOYD
Eläinkaverit Rakennustyömaalla

73 JONNY LEIGHTON & ROBERT STARLING
Puput eivät tahdo mennä nukkumaan!

73 JONNY LEIGHTON & ROBERT STARLING
Pingviinit eivät tykkää pöksyistä!

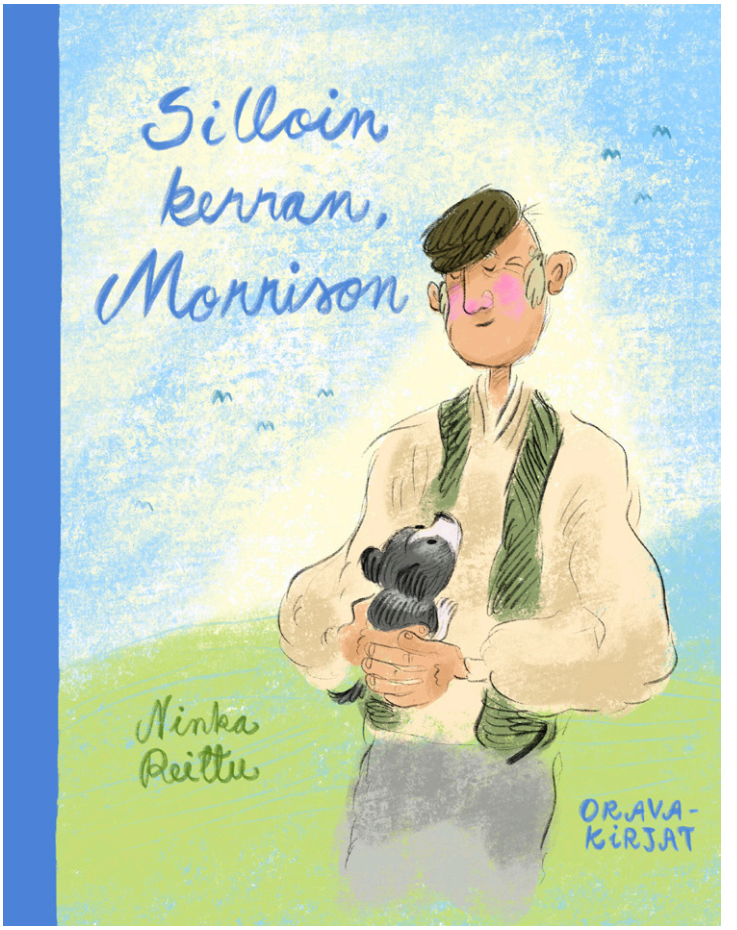

ISBN 978-952-388-482-3

IKÄSUOSITUS 6+
KL L85.22 | 32 SIVUA | SID. (YLIVETO)
ILMESTYY MAALISKUUSSA

NINKA REITTU

Silloin kerran, Morrison

Skotlannin nummille sijoittuva kertomus koiran ja ihmisen ainutlaatuisesta yhteydestä

Pentu saapuu uuteen kotiinsa miehen sylissä keittiöpyyhkeeseen käärittynä. ”Tämä on sinun kotisi, Morrison”, mies kertoo pennulle. ”Nämä ovat sinun lampaasi. Tuolla ovat vuoresi, joilta kokoamme laiduntavat lampaat yhdessä, sinä ja minä.” Aluksi pentu on arka, mutta pian siitä kasvaa urhea nuori koira, joka oppii paimentamaan lampaitaan ja seuraa miestä kaikkialle. He ymmärtävät toisiaan sanoitta, kasvavat yhteen.

Silloin kerran, Morrison on Ninka Reitun sydämeenkäypä ja viisas kertomus eläimen ja ihmisen ainutlaatuisesta suhteesta, yhteisestä elämästä ja työskentelystä Skotlannin nummilla. Kirjan luontoa ja elämää kunnioittava sanoma ei kysy lukijan ikää.

NINKA REITTU on palkittu lastenkirjailija ja kuvittaja, joka tunnetaan mm. *Sinä olet superrakas* ja *Pulla Vehnänen* -kirjoistaan sekä *Prinsessa Pikkiriikki* -kuvituksistaan. Taiteellisen työnsä ohella hän työskentelee paimenena Glen Eskin laaksossa Skotlannissa.



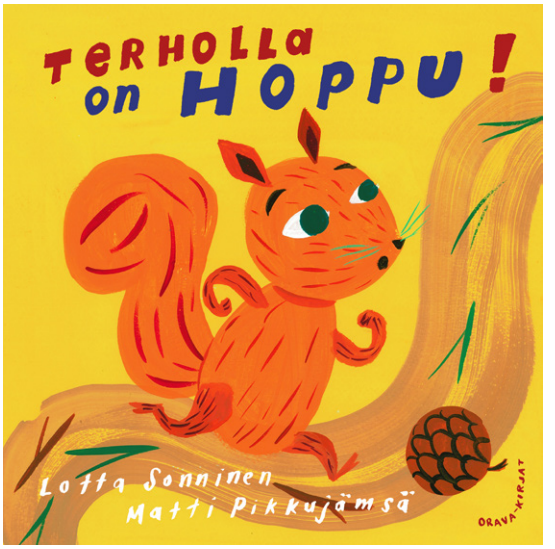





LOTTA SONNINEN &
MATTI PIKKUJÄMSÄ

Terholla on hoppu!

Riemastuttava ensikirja neuvokkaasta oravanpoikasesta

Terho on ketterä pieni oravanpoikanen, jolla on hoppu! Hän kiipeää ja kipittää, loikkii ja tarpoo. Matka keskeytyy tuon tuostakin erilaisiin esteisiin, kommelluksiin tai apua tarvitsevien ystävien kohtaamisiin. Terho keksii aina ratkaisut, ja matka jatkuu. Mutta mihin Terholla on hoppu?

TERHOLLA ON HOPPU! on ensikirja, josta tulee kaikkien pikkulapsiperheiden kestosuosikki. Värikkäät kuvat, hauskat eläinhahmot, vinkeä tarina ja sen mukaansa nappaava rytmi kutsuvat eläytymään lukemiseen ja leikittämään lasta kirjan katselun yhteydessä. Tukevat, kulmista pyöristetyt myrkyttömät pahvisivut sopivat pienimpiinkin käsiin – tai vaikka suuhun. Varaudu lukemaan kirja moneen, MONEEN kertaan lapsen kanssa!

ISBN 978-952-388-564-6

IKÄSUOSITUS 0+
KL L85.22 | 16 SIVUA
PAHVIKIRJA
ULKOASU MATTI PIKKUJÄMSÄ
ILMESTYY HELMIKUUSSA

LOTTA SONNINEN on tietokirjallisuuden toimituspäällikkö ja *Pieni pahan mielen kirja* -menestyskirjojen tekijä.

MATTI PIKKUJÄMSÄ on palkittu kuvittaja ja graafinen suunnittelija, joka tunnetaan erityisesti ilmeikkäistä eläinhahmoistaan.







JARI MÄKIPÄÄ

Yötärinöitä eli naurattavan karmivia kertomuksia

KUVITTANUT TEEMU JUHANI

Vihdoin koittaa Kukkumatin vuoro kertoa hyytävän hauskoja tarinoitaan!

ISBN 978-952-388-561-5

ÄÄNIKIRJA 978-952-388-562-2

IKÄSUOSITUS 9+
KL L84.22 | 140 SIVUA
SID. (YLIVETO)
ULKOASU TEEMU JUHANI
ILMESTYY HUHTIKUUSSA

Hauskasti nyrjähtäneissä tarinoissa tavataan juonia punova hoitokoira, nykyaikainen hammaskeiju, kirjaston kummitusta jahtaava tubettaja, ruokavalionsa kanssa painiva vampyyriperhe, kokkiohjelmassa kilpailevat zombit, kiinalaisesta verkkokaupasta tilattu pikkuveli, viktoriaaninen goottitonttu ja monia muita yllättäviä hahmoja. Ja sattuipa eteen kuinka kummallinen tilanne tahansa, nokkelat lapset selviävät siitä voittajina!

Yötärinöitä eli naurattavan karmivia kertomuksia sisältää 15 sopivan jännää ja koululaisen nauruhermoja värisyttävää tarinaa.

JARI MÄKIPÄÄ on lasten- ja nuortenkirjailija, jonka kynästä ovat syntyneet suositut *Etsiväkerho Hurrikaani* ja *Masi Tulppa* -sarjat. Hän ollut myös luomassa suosittuja television lastenohjelmia, kuten *Seikkailukone* ja *Pikku Kakkosen iso peli*.

TEEMU JUHANI on kuvittaja ja graafinen suunnittelija, jonka kuvituksia on julkaistu yli 30 maassa.

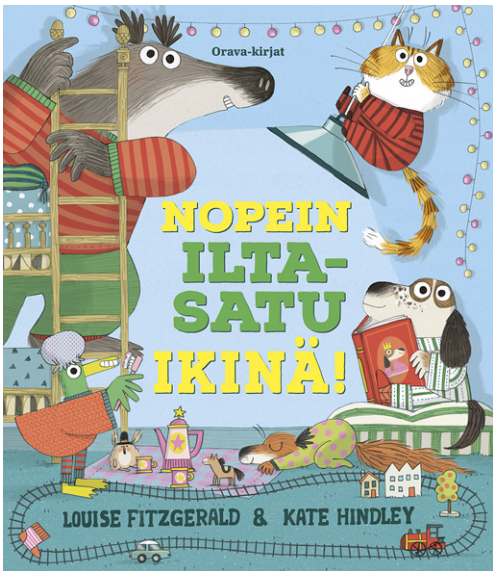





LOUISE FITZGERALD &
KATE HINDLEY

Nopein iltasatu ikinä!

SUOMENTANUT JOHANNES VIDEBÆK

Voiko nukkumaan-meno olla näin hauskaa?

Hyviä uutisia! Tämä kirja sisältää iltasadun, jonka myötä villeinkin vipeltäjä rauhoittuu nukkumaan. Eikä siinä vielä kaikki: kyseessä on nopein iltasatu ikinä, vain kymmenen sanaa!

Vaan ennen kuin satu voi alkaa, on varmistettava monta juttua. Onko tyynyt pöyhitty? Nallet ja muut unikaverit peitelty? Muistettu venytellä ja haukotella makeasti? Ja mikä tärkeintä, onko iltasadun lukija tehnyt äänenavauksen?

Sadun viimein alkaessa joku jo nukkuu, ja pian kaikki – tai ainakin melkein...

Näin hauskaa, leikkisää ja nopeaa iltasatua et ole ennen kuullutkaan: uusi iltasatujen ykkössuosikki on tässä!

ISBN 978-952-388-526-4

IKÄSUOSITUS 3+
ALKUTEOS *THE QUICKEST BEDTIME STORY EVER!*
KL L85.2 | 32 SIVUA | SID. (YLIVETO)
ILMESTYY TAMMIKUUSSA

LOUISE FITZGERALD asuu ja työskentelee Iso-Britanniassa. Kirjoittamisen lisäksi hän työskentelee näyttelijänä sekä elämäntaitojen ja esittävien taiteiden opettajana.

KATE HINDLEY on Iso-Britanniassa asuva palkittu ja tuottelias lastenkirjakuvittaja. Hänen hauskoissa hahmoissaan ja taitavassa kuvitustyylissään on Richard Scarryn henkeä.

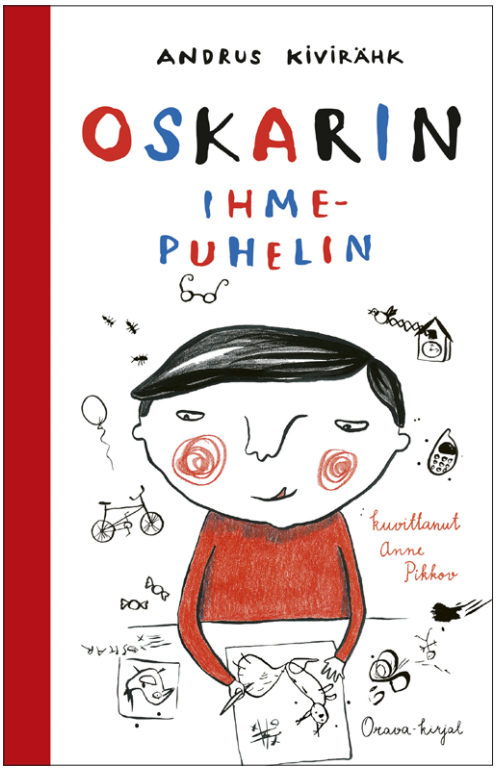





ANDRUS KIVIRÄHK

Oskarin ihmepuhelin

KUVITTANUT ANNE PIKKOV

SUOMENTANUT ANJA SALOKANNEL

Lastenkirjallisuuden moderni klassikko: riemukas kertomus mielikuvituksen voimasta ja ystävyydestä.

ISBN 978-952-388-547-9

ÄÄNIKIRJA 978-952-388-575-2

IKÄSUOSITUS 6+
ALKUTEOS *OSKAR JA ASJAD*
KL L84.2 | 270 SIVUA | SID. (YLIVETO)
ULKOASU JAN GARSHNEK
ILMESTYY MAALISKUUSSA

Seitsenvuotias Oskar lähetetään maaseudulle isoäitinsä luokse kesäksi. Kaikki tuntuu jotenkin vieraalta ja oudolta, ja mikä kamalinta: Oskarin kännykkä unohtui kotiin.

Tylsistyneenä Oskar askartelee vajasta löytämästään puupalikasta puhelimen ja leikkii soittavansa sillä. Ja mitä ihmettä: puheluun vastataan! Oskar puhuu mm. kovaääniselle silitysraudalle, runoilevalle roskakorille, verenhimoiselle vaatekaapille, koivun latvukseen sotkeutuvalle punaiselle ilmapallolle. Oskar huomaa olevansa kysytty henkilö, joka auttaa esineitä ratkaisemaan ongelmansa ja saavuttamaan unelmansa.

Oskarin ihmepuhelin on riemastuttava kertomus mielikuvituksen voimasta ja ystävyydestä.

ANDRUS KIVIRÄHK on virolainen kirjailija, toimittaja ja näytelmäkirjailija, jonka omaperäistä huumoria rakastavat sekä aikuiset että lapset. Kivirähkin teoksia on käännetty kymmenille kielille.

ANNE PIKKOV on useaan kertaan palkittu virolainen lastenkirjakuvittaja ja graafinen suunnittelija. Hänen villin iloiset kuvituksensa saavat Oskarin tarinan hehkumaan.



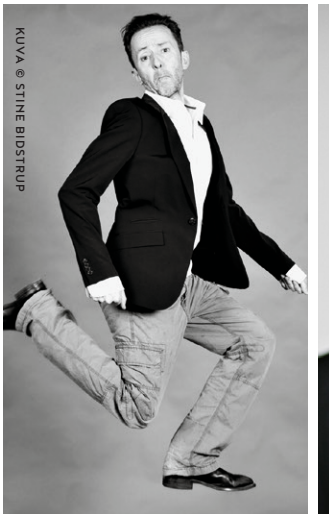
KUVA © STINE BIDSTRUP


KUVA © SIMON KLEIN KNUDSEN

KIM FUPZ AAKESON

Noita tuli taloon!

KUVITTANUT RASMUS BREGNHØI

SUOMENTANUT SANNA MANNINEN

Et ikinä arvaa: isä on rakastunut ja uusi ihastus on noita!

ISBN 978-952-388-563-9

ÄÄNIKIRJA 978-952-388-574-5

IKÄSUOSITUS 6+
ALKUTEOS *HEKS*
KL L85.2 | 40 SIVUA | SID. (YLIVETO)
ULKOASU MARIA LUNDÉN GRAFISK DESIGN
ILMESTYY MAALISKUUSSA

Noita tuli taloon! on tarina pojasta, jonka vanhemmat ovat eronneet ja jonka isä on tavannut uuden naisystävän. Kun nainen tulee ensimmäistä kertaa kylään, poika kauhistuu: vihreät hiukset, suippokärkinen hattu, syylä nenänpäässä... Hänhän on ilmiselvä noita! Isä on niin rakastunut, ettei tunnu huomaavan asiaa – noita on loitsinut hänet! Onneksi pojan terävä ystävä Rosa on nähnyt televisiosta ohjelman nimeltä *Kaikki noidista*: hän tietää varmasti, kuinka taika murretaan.

Yhtä aikaa ilkikurinen ja liikuttava tarina on täynnä huumoria ja tarkkaa havainnointia. Rasmus Bregnhøin ratkiriemukas kuvitus saa kaiken ikäiset lukijat tirskumaan.

KIM FUPZ AAKESON on nimekäs ja palkittu tanskalainen lastenkirjailija. Hänet tunnetaan kekseliäistä, hulvattoman hauskoista kirjoistaan.

RASMUS BREGNHØI on tanskalainen kuvittaja, sarjakuvapiirtäjä, taidemaalari ja lastenkirjailija. Hänen kuvituksensa tunnusmerkki on sympaattinen, leikkimielinen huumori.

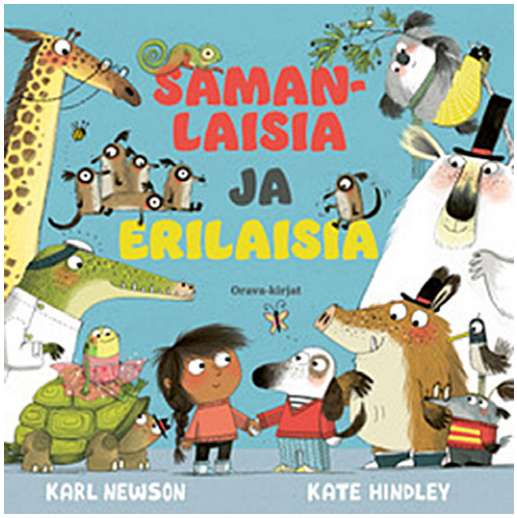





KARL NEWSON & KATE HINDLEY

Samanlaisia ja erilaisia

SUOMENTANUT MINNA CASTRÉN

Minä olen minä ja sinä olet sinä – parhaat ystävät ikinä!

Kirahvilla on pitkä kaula, seepralla hiedot raidat. Koala osaa kiivetä ja myyrä kaivautua maan alle. Yksi on pitkä, toinen taas pätkä. Toiset ovat hiljaisia, toiset pitävät ääntä. Jotkut viihtyvät itsekseen, jotkut rakastavat seuraa. Vaan kaikki tykkäävät hyvistä iltasaduista, se on selvää!

Samanlaisia ja erilaisia on riemukas kuvakirja, jonka viesti on kirkas: meissä kaikissa on samaa, mutta eroja myös – ja niin kuuluu ollakin! Hauska ja sydäntälämmittävä teksti saa parikseen vekkulit kuvat, joiden myötä yhtäläisyyksien ja erojen pohtiminen on hauskaa.

KARL NEWSON on lastenkirjailija ja kuvittaja, joka saa inspiraationsa musiikista, kirjoista ja ihmisistä – kaikesta! Newson asuu Lontoossa.

KATE HINDLEY on Iso-Britanniassa asuva palkittu ja tuottelias lastenkirjakuvittaja. Hänen hauskoissa hahmoissaan ja taitavassa kuvitustyylissään on Richard Scarryn henkeä.

ISBN 978-952-388-542-4

IKÄSUOSITUS 3+
ALKUTEOS *THE SAME BUT DIFFERENT TOO*
KL L85.2 | 32 SIVUA | SID. (YLIVETO)
ILMESTYY HUHTIKUUSSA







ELÄINKAVERIT SAIRAALASSA

ISBN 978-952-388-536-3

IKÄSUOSITUS 0+
ALKUTEOS *PLAY PALS: AT THE HOSPITAL*
SUOMENNOS *JOHANNES VIDEBÆK*
KL L85.2 | 10 SIVUA
PAHVISIVUINEN KIRJA, HUOPALÄPÄT
ILMESTYY HELMIKUUSSA

SAM LLOYD

Eläinkaverit Sairaalassa

Sairaalassa on alkamassa kiireinen päivä ja eläinkaverit kaipaavat apuasi! Auta kirurgi Niiloa laittamaan maski. Kuuntele lääkäri Katin kanssa Reinon sydäntä. Auta hoitaja Kaarloa kiinnittämään side Gustavin jalkaan.

ELÄINKAVERIT RAKENNUSTYÖMAALLA

ISBN ISBN 978-952-388-537-0

IKÄSUOSITUS 0+
ALKUTEOS *PLAY PALS: BUILDING SITE*
SUOMENNOS *JOHANNES VIDEBÆK*
KL L85.2 | 10 SIVUA
PAHVISIVUINEN KIRJA, HUOPALÄPÄT
ILMESTYY HELMIKUUSSA

SAM LLOYD

Eläinkaverit Rakennustyömaalla

Rakennustyömaalla riittää töitä! Kippaa maata kuorma-autonkuljettaja Kertun kanssa. Paukuta vasaralla nauloja timpuri Taavin apuna. Auta kaivurikuski Ressua siirtämään soraa.

Eläinkaverit on kirjasarja touhukkaille taaperoille, jotka haluavat osallistua ja auttaa. Toiminnallisten pahvikirjojen iloiset hahmot, värikkäät kuvat ja kestävät huopaläpät kutsuvat leikkimään.

SAM LLOYD on englantilainen lastenkirjailija ja kuvittaja, jonka teokset ovat voittaneet useita palkintoja. Hän asuu Brightonissa poikansa ja kissansa kanssa.





PUPUT EIVÄT TAHDO MENNÄ NUKKUMAAN!

ISBN 978-952-388-540-0

IKÄSUOSITUS 3+
ALKUTEOS *BUNNIES DON'T LIKE BEDTIME!*
SUOMENNOS *JOHANNES VIDEBÆK*
KL L85.2 | 17 SIVUA
ILMESTYY TAMMIKUUSSA

PINGVIINIT EIVÄT TYKKÄÄ PÖKSYISTÄ!

ISBN ISBN 978-952-388-541-7

IKÄSUOSITUS 3+
ALKUTEOS *PENGUINS DON'T LIKE PANTS!*
SUOMENNOS *JOHANNES VIDEBÆK*
KL L85.2 | 17 SIVUA
ILMESTYY TAMMIKUUSSA

JONNY LEIGHTON & ROBERT STARLING

Puput eivät tahdo mennä nukkumaan!

Nukkumaanmeno voi joskus olla vaikeaa, jos perheessä on villejä pikku pupuja... Puput tykkäävät hyppiä ja pomppia, leikkiä ja vilistää ympäriinsä – eivätkä ne todellakaan halua mennä sänkyyn ja nukkumaan!

Miten iltavillit puput saataisiin illan tullen rauhoittumaan – lue tämä kirja, niin tiedät!

JONNY LEIGHTON & ROBERT STARLING

Pingviinit eivät tykkää pöksyistä!

Vaatteiden pukeminen voi harmittaa pikku pingviinejä... Sukat kiristävät, villapaidat kutittavat – ja varsinkin se on selvää, että pingviinit eivät todellakaan tykkää pöksyistä!

Mutta tämän kuvakirjan avulla pukeutuminen voi sujua pingviineiltäkin kuin leikiten!

Kuvakirjat kertovat tutuista tilanteista jokaisessa pikkulapsiperheessä. Leikkisät tarinat auttavat huomaamaan, että tylsältä tuntuvat tilanteet voi kääntää hauskoiksi.

Värikkäiden kuvakirjojen lopussa on vinkkejä vanhemmille, kuinka lasten vaatteiden pukemisesta aamulla ja nukkumaanmenosta illalla voi suoriutua leikiten!

JONNY LEIGHTON on kirjailija ja toimittaja, jonka nokkelat riimit ovat valloittaneet lukijoita yli 20 kielellä.

ROBERT STARLING on kuvittaja, jonka hauskat ja värikkäät kuvitukset kutsuvat lapsen mukaan tarinoiden maailmaan.